DIVERSITÉ ET TRANSITION SOCIETALE@TÉLÉCOM PARIS

EGALITÉ FEMMES-HOMMES

ACTION ECOLE

Nomination de référents respect égalité

Cellule d'écoute et plateforme sur les violences sexistes et sexuelles et autres discriminations

Campagne de mobilisation Social builder #Telecomiennesintech en 2021 et 2022
→ webinaire, visuels chiffres clés, vidéos

ACTION ETUDIANT.ES

Pôle Asso MaD égalité femmes-hommes

Pôle REC (respect écoute consentement) du BDE

\+ **Valorisation engagement étudiant**

OUVERTURE SOCIALE

ACTION ECOLE

Programme de bourses & aides financières

Module FH sur l'égalité des chances

Possibilité de participer au programme de mentorat des associations télémaque et Article 1, soutenues par l'association des alumni

ACTION ETUDIANT.ES

Série de 5 podcasts "à la recherche de l'égalité" réalisée par les étudiants

Création pôle diversité sociale au sein asso MAD

\+ **Valorisation engagement étudiant**

HANDICAP

ACTION ECOLE

- Nomination d'une référente étudiant(e)s

- Adaptation TOEFL pour les étudiants DYS

-Cycle de conférences sur la neurodiversité avec l'association Aadys
"Comment fonctionne notre intelligence?"

+ formation du personnel de l'école aux troubles dys

ACTION ETUDIANT.ES

Asso MaD pôle handicap

Organisation d'une après-midi Handisport par l'asso MAD et le BDS

+ **Valorisation engagement étudiant**

Former nos talents au service d'une société respectueuse de l'humain dans sa diversité

De la sélection, à l'accueil, à la formation, à toute l'organisation de l'école : un processus inclusif et une approche holistique

2021 – 2022 : 100% d'étudiant.e.s sensibilisé.e.s sur la diversité et l'inclusion

2021 – 2022 : 10% d'étudiant.e.s engagé.e.s sur la diversité

2021 – 2022 : + de 500 jeunes accompagné.e.s à travers nos actions en 2021

2021 – 2022 : 100% des étudiant.e.s boursier.e.s qui le souhaitent sont mentoré.e.s

2021 – 2022 : 100% des étudiant.e.s en situation de handicap bien accueilli.e.s et intégré.e.s à l'école

Tolérance 0 en matière de Violences Sexuelles et Sexistes

Tolérance 0 en matière de discriminations

De nouveaux enseignements dédiés à la diversité

- **Une fresque de la diversité (poke Essec) pour la 1ère fois dans une école d'ingénieur – rentrée climat et diversité obligatoire pour tous les 1A**

TD Inclusive Science

- **Atelier créé et animé par des professeures d'anglais à TP**
- ***"How can we make science and technology more inclusive around the world?"***
- **Format de rendu libre et créatif : vidéos interview, vidéos d'animation, tik tok, infographies, BD, articles de journal...**

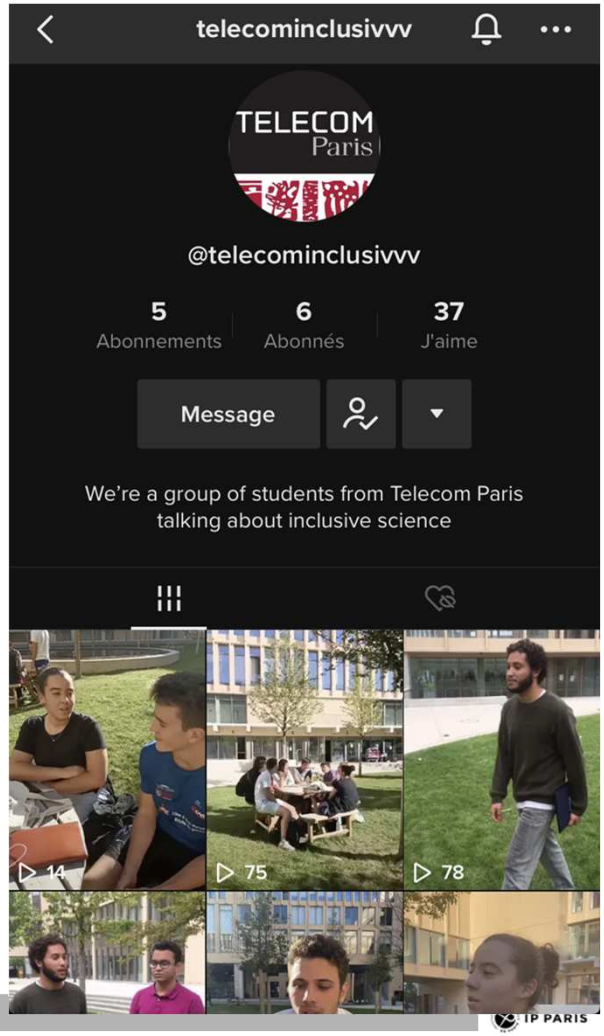

Intégration des enjeux de diversité dans le cursus ingénieur de Télécom Paris

Cours de sensibilisation aux risques de discriminations dans l'Intelligence Artificielle en 1A

Cours d'introduction à l'accessibilité numérique en 1A + module électif en 2A

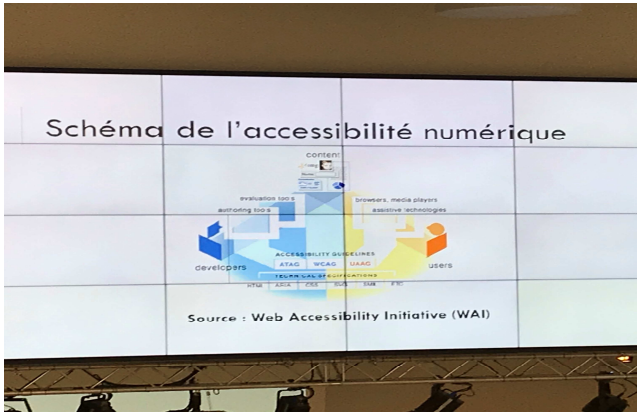
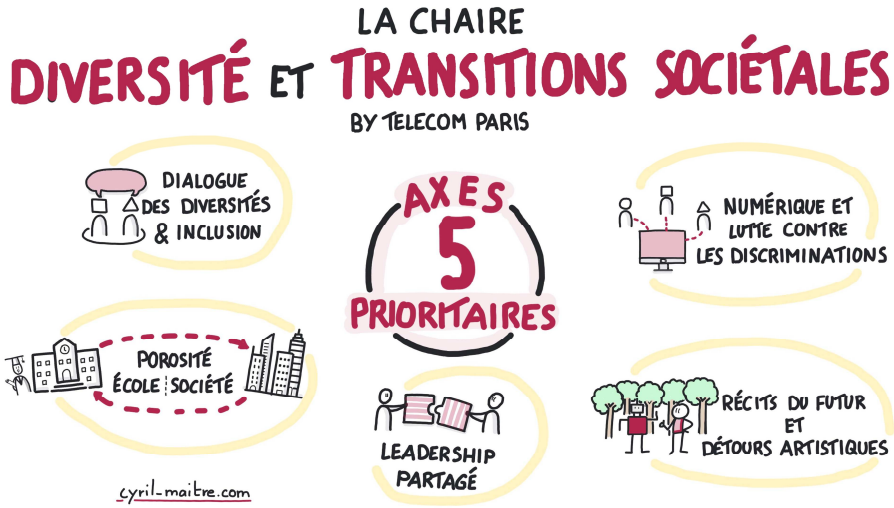
Lancement d'une chaire diversité et transitions sociétales